

MODULARIO
F. rig. rend. 496



MINISTERO DELLE FINANZE
DIREZIONE GENERALE DEL CATASTO E DEI SS.TT.EE.

CATASTO EDILIZIO URBANO (RDL 13-4-1939, n. 652)

MOD. AN (CEU)

LIRE
400

110

Planimetria di u.i.u. in Comune di **PONTERERA** via **NENNI**

CIV. 24/03/1993

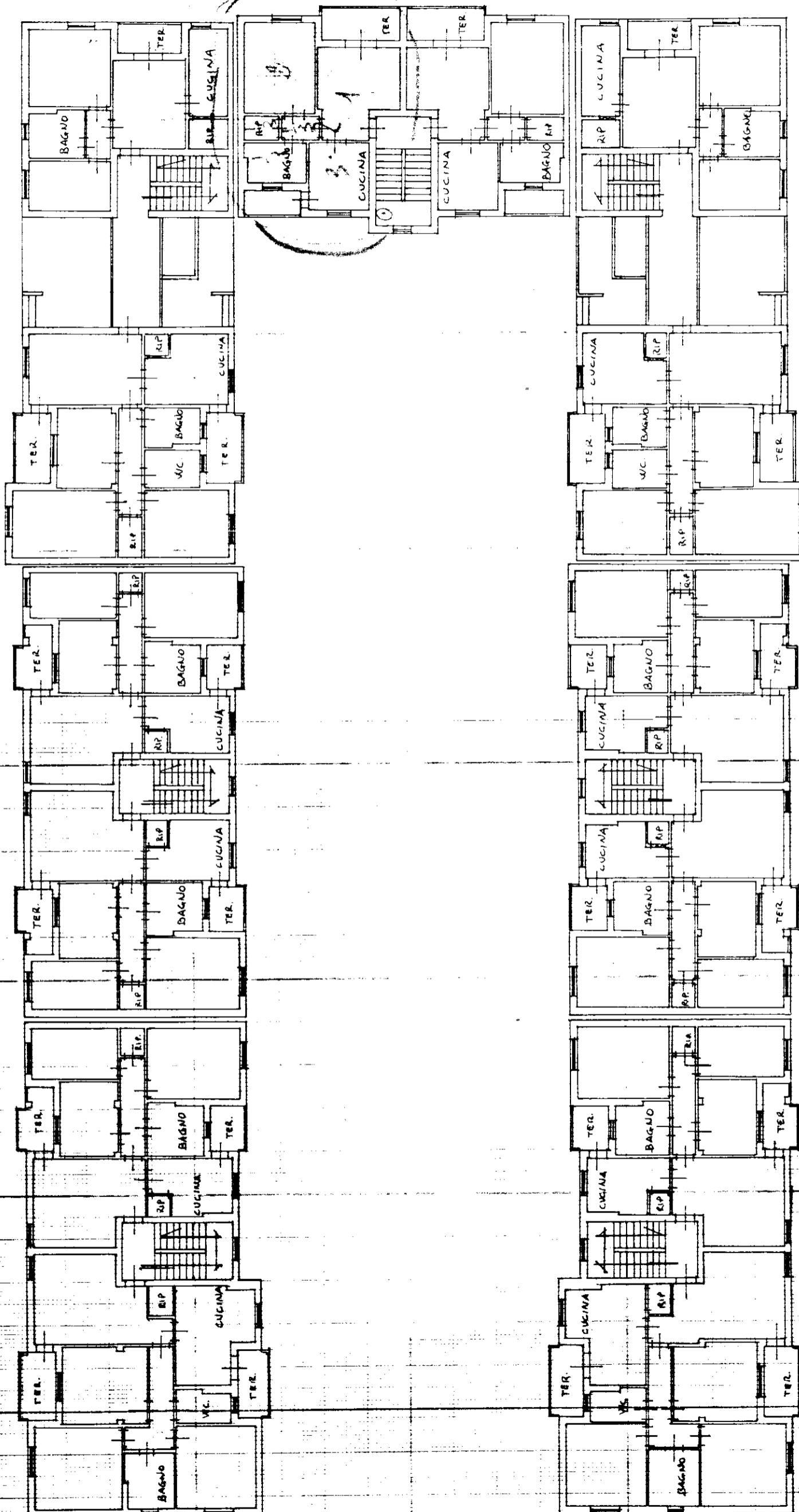

ORIENTAMENTO

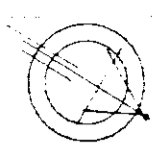

SCALA DI 1:200

RISERVATO ALL'UFFICIO

Compiata dal **gen. GIULIO PISQUALE**
(titolo ragione e numeri)
J. L. G. G. G.
de **A. T. R. / P. I. S. A.**
della provincia di **P. I. S. A.**
data **18.04.1993** firma **M. M. M.**

Dichiarazione di N.C.
Denuncia di variazione
Identificativi catastali
F. **110** sub **24**
n. **110** sub **24**
m. **01**

1993

PIANO PRIMO 270
210